

Der Auto-unfall

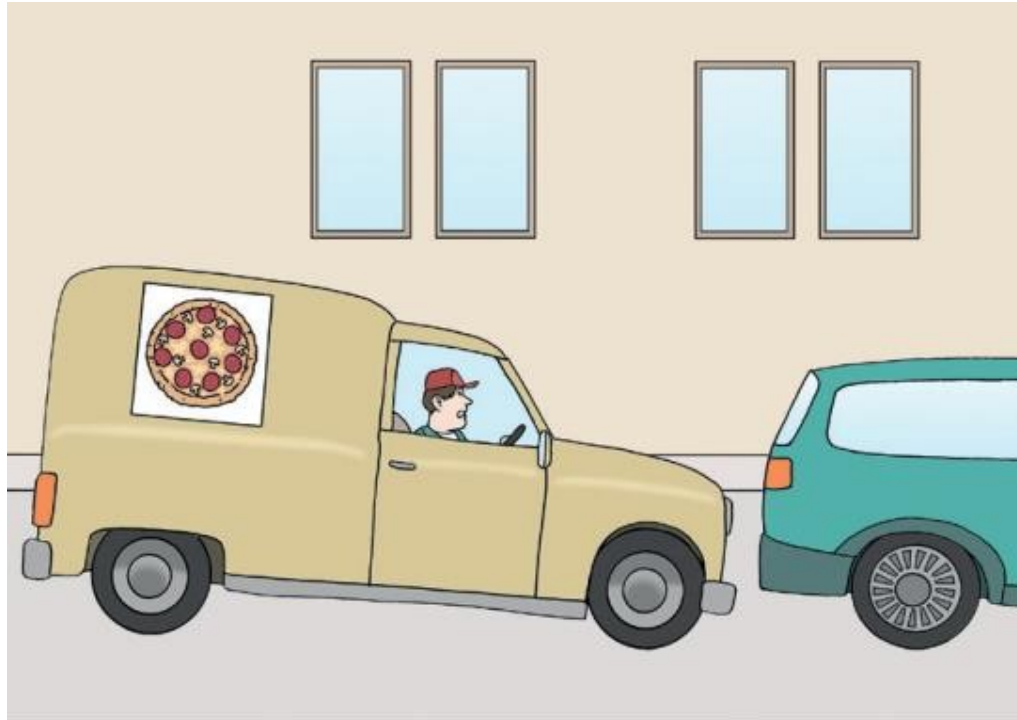

Was ist ein Auto·unfall?

Bei einem Unfall

- verletzt sich eine Person
- oder eine Person stirbt
- oder eine Sache geht kaputt.

Bei einem Auto·unfall ist immer ein Auto dabei.

Beispiele:

Zwei Autos stoßen zusammen.

Oder ein Auto·fahrer fährt einen Rad·fahrer an.

Was musst du bei einem Unfall machen?



Du ziehst die Warnweste an.

Was musst du bei einem Unfall machen?



Du holst das Warn-Dreieck.



Und du ziehst die medizinischen
Gummi-handschuhe an.

Was musst du bei einem Unfall machen?



Du gehst **hinter** die Leit·planke.

Was musst du bei einem Unfall machen?



Du stellst das Warn-Dreieck auf.

Das sind die Abstände zum Auto:

- in einer Stadt: 50 m
- auf einer Landstraße: 100 m
- auf einer Autobahn: 200 m

Was musst du bei einem Unfall machen?



Du machst einen Not·ruf.

Was ist ein Not·ruf?

Du machst einen Not·ruf mit einem Telefon.

Oder du machst einen Not·ruf mit einem Handy.

Du sagst bei einem Not·ruf:

Ich brauche Hilfe.

Vielleicht kommt dann ein Rettungs·wagen.

Und vielleicht kommt die Polizei.

Was musst du bei einem Unfall machen?

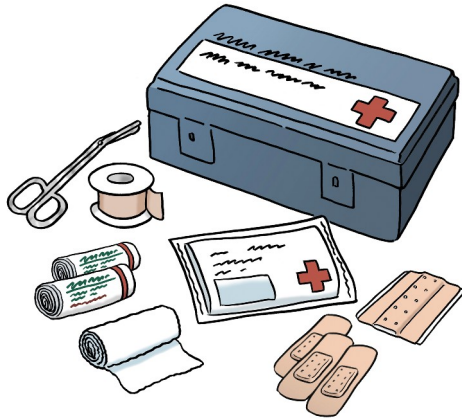

Du machst Erste Hilfe.

Wie bekommst du eine Person aus einem Auto heraus?

1



2



Wie bekommst du eine Person aus einem Auto heraus?

3



4

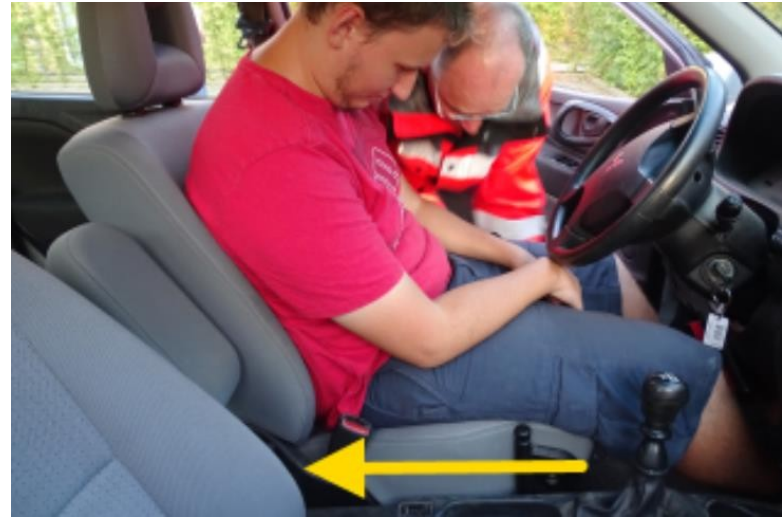

Wie bekommst du eine Person aus einem Auto heraus?

5



6



Wie bekommst du eine Person aus einem Auto heraus?

7



8



Wie bekommst du eine Person aus einem Auto heraus?

9

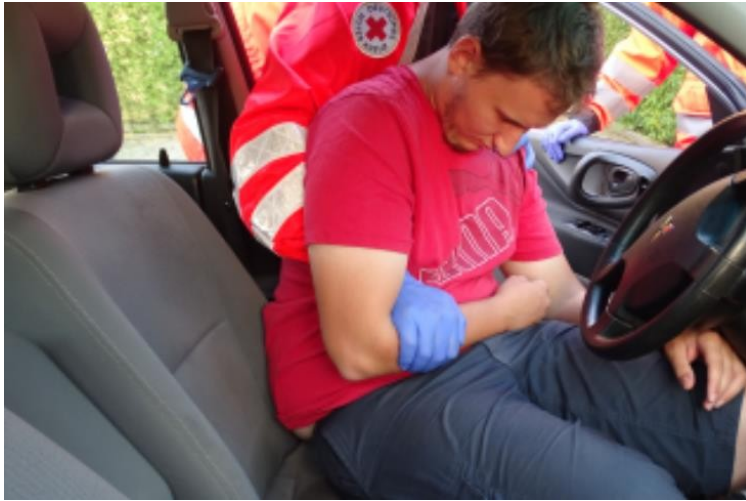

10



der Rettungsgriff

Quellen

- Deutsches Rotes Kreuz (Hrsg.) (2017):
Lehrunterlage Erste-Hilfe-Ausbildung. 1. Aufl.
Berlin: DRK Service GmbH.

Bildquellen

- Andreas Thumser (2022): .Praxisanleitung: Rautek-Rettungsgriff anwenden - sitzender Patient (PKW). [Creative Commons Attribution-Share Alike 3.0](#). Folie 10 bis 14.
- David Robertson (o. J.): [Cleaning, gloves, janitor icon](#). Folie 4.
- Guitarbogus (2009): [Traffic barrier](#). Creative Commons [Attribution-Share Alike 4.0 International](#). Folie 5.
- Kalash ua (o. J.): [Hand, mobile, phone icon](#). [Basic Licence](#). Folie 7.
- Lebenshilfe für Menschen mit geistiger Behinderung Bremen e. V. (2013): Illustrator Stefan Albers, Atelier Fleetinsel. Folie 1 und 9.
- Magnus Mertens (2005): [Warnweste gelb](#). Creative Commons [Attribution-Share Alike 2.0 Germany](#). Folie 3.
- Roulex 45 (2008): [Triangle de présignalisation](#). Creative Commons [Attribution-Share Alike 3.0 Unported](#). Folie 4 und 6.